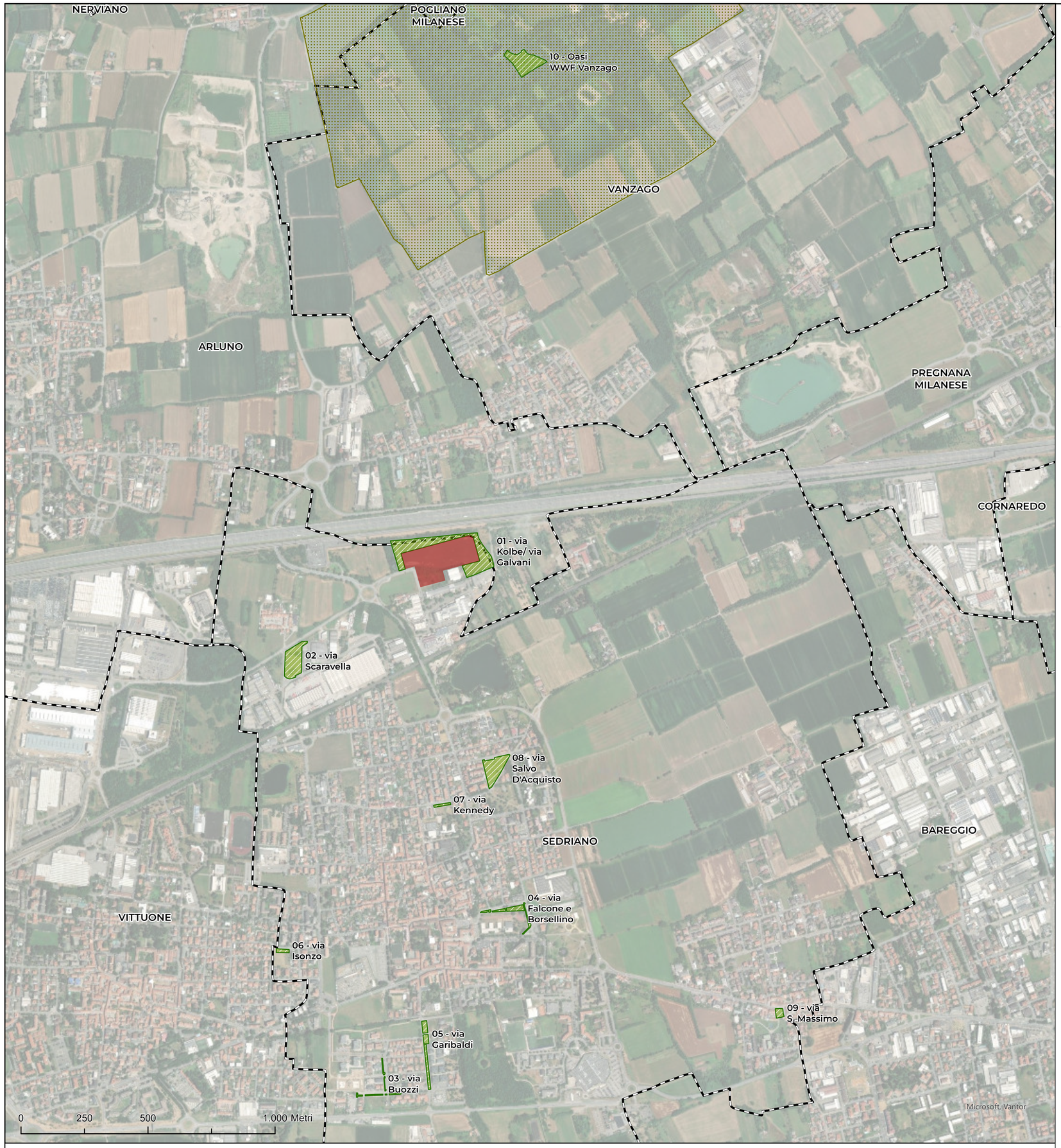


## LEGENDA

- Limiti amministrativi
- Aree di Mitigazione e Compensazione
- Oasi WWF Bosco di Vanzago
- Area di intervento

GIOVANNI CASTELLI
19/05/2026 14:46:54 UTC+0200

| SITO | SUPERFICIE (mq) | SOGGETTO ATTUATORE |
|---|---|---|
| 01 - via Kolbe / via Galvani | 18 527.23 | Soggetto proponente |
| 02 - via Scaravella | 8 047.00 | Soggetto proponente |
| 03 - via Buozzi | 1 061.00 | Soggetto proponente |
| 04 - via Falcone e Borsellino | 2 350.00 | Soggetto proponente |
| 05 - via Garibaldi | 3 265.00 | Soggetto proponente |
| 06 - via Isonzo | 691.00 | Soggetto proponente |
| 07 - via Kennedy | 548.00 | Soggetto proponente |
| 08 - via Salvo D'Acquisto | 6 902.00 | Soggetto proponente |
| 09 - via S. Massimo | 1 045.00 | Soggetto proponente |
| 10 - Oasi WWF Vanzago | 8 659.00 | Soggetto proponente |
| **Totale** | **51 095.23** | |

REGIONE: Regione Lombardia

CITTA' METROPOLITANA: Città metropolitana di Milano

COMUNE: Comune di Sedriano

# HSMXP1 - Campus Sedriano

Progetto per un nuovo Data Center in via Luigi Galvani a Sedriano, MI, Italy

PROPONENTE: **MINERVA ITALY DC SPV S.R.L.**

PROPRIETA' DELLE AREE: **MINERVA ITALY DC SPV S.R.L.**

SVILUPPATORE: **HSCALE**

PROCEDURA:

**Valutazione di impatto ambientale per l'installazione di gruppi elettrogeni di emergenza con potenza maggiore di 150 MWt**

D.Lgs 152/2006, Titolo III.
D.Lgs 152/2006, art. 2, Allegato II, alla parte seconda - progetti di competenza statale.

TEAM DI PROGETTO:

PROGETTAZIONE COORDINATA:

Black & White Engineering
Office No. 1801
Marina Plaza
Dubai marina
PO Box 27793
Tel: +971 4 365 2228
www.bw-engineering.com

L22 DC è una divisione di:
Lombardini22 S.p.A.
Via Elia Lombardini 22
20143 Milan, Italy
+39 02 36 59 62 00
info@l22.it
www.l22.it

PROGETTAZIONE COORDINATA:

studio tecnico CASTELLI
URBANISTICA - AMBIENTE - VERDE - PROGETTAZIONE

STUDIO TECNICO CASTELLI S.R.L.
via Montegga 38
21014 - Laveno Mombello (VA)
+39 0332 651693
info@pec.studiotecnicocastelli.eu

Responsabile del progetto:
Dott. Giovanni Castelli

IDENTIFICATORE:

PROGETTO: **HS MXP1 SDR**

SEZIONE: **COM01.1**

TITOLO: **Inquadramento cartografico compensazioni ambientali_REV.00**

AUTORE: **STC - A.M.**

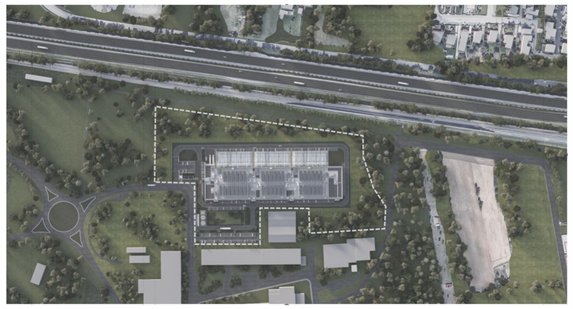

NOTE:

| REV. | DESCRIZIONE REVISIONE | DATA |
|---|---|---|
| 00 | Prima emissione | 12/05/2026 |
| 01 | | |
| 02 | | |
| 03 | | |
| 04 | | |
| 05 | | |

TITOLO:

**Inquadramento cartografico compensazioni ambientali_REV.00**

FORMATO: A2

SCALA: 1:11.000

REDATTO: STC - A.M.

CONTROLLATO: STC - L.M.

APPROVATO: STC - L.M.

NOME FILE: HS MXP1 SDR_COM01.1